De Savita Nieuwsbrief

Verschijnt meestal 2 maandelijks
Nummer 97 – Mei 2021

door: Elisabeth Ravensteijn

Daar zijn we weer! Op een mooie Pinksterdag. Het moment dat er duidelijkheid komt laat lang op zich wachten. Hoe graag hadden we in deze nieuwsbrief geschreven over hoe, wat en wanneer! In de vorige nieuwsbrief werd half mei als openingsdatum genoemd. Daar is het dus niet van gekomen. Wat dat betreft zitten we hier in Duitsland nog steeds in de mist. Nederland gaat sneller nu. Wij zitten natuurlijk behalve dat er hier nog weinig duidelijke beweging is in de horeca, ook nog met de vraag betreffende de grens: moet je gevaccineerd of getest zijn als je naar Savita wil komen? We willen wel duidelijkheid voordat we de deuren weer openen, natuurlijk ook gezien de financiele steun die we nog steeds ontvangen. Zodra deze duidelijkheid er is, kunnen jullie dit vinden op de eerste bladzij van de website. Hopelijk is dit snel, voor de verandering!

Alle tegenstrijdige uitspraken en gebeurtenissen, alle wisselende veranderingen helpen wel om dichter bij onszelf te blijven. Om ons te helpen herinneren dat er een Hier en Nu bestaat waar we altijd snel naar terug kunnen, zodra we teveel in de toekomst/verleden willen kijken. Al die gedachten hierover, brengen ons niet verder en zijn niet helpend voor het moment. Wat wel helpt is het herkennen en bewust worden van de momenten dat we verwikkeld zitten in de angsten voor wat er momenteel in de buitenwereld gebeurt en vandaaruit onszelf terug leiden naar onze eigen innerlijke wereld, waarin ons eigen Licht nog wel bestaat. Daardoor geef je het Licht kracht en voeding voor jezelf en kan het vandaaruit gedeeld worden met elkaar.

Ondertussen verloopt het hier onderling en praktisch allemaal heel soepel en vanzelf. Daar zijn we dankbaar voor. Het had natuurlijk ook anders kunnen gaan vanwege de lange duur van de tweede lockdown, waar we nu ondertussen al zeven maanden in zitten. De voordelen om tijdens een lockdown in Savita te kunnen verblijven, geven de hoofdkleur aan de lichte sfeer. Ieder gaat zijn/haar eigen gang, wat dat betreft is het nu meer een woongroep. Ieder kiest zijn/haar eigen daginvulling, samen of alleen. Om te beginnen verdient Erik om extra in het zonnetje gezet te worden. Want wat hij allemaal in z'n eentje aangepakt heeft tijdens deze "retraite" is gigantisch! Hij is begonnen met de bibliotheek te herordenen, daarna ruimde hij alle kelders onder de slaapgang op en maakte ze schoon. Vervolgens hebben alle garages een metamorfose ondergaan en is er veel oud ijzer weggevoerd. En nu is hij bezig met alle zolders! Hierbij dus een grote Savita Pluim voor Erik!!!

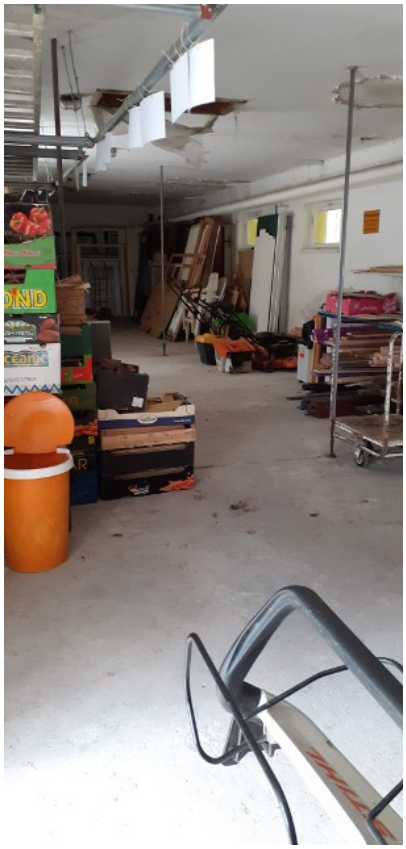

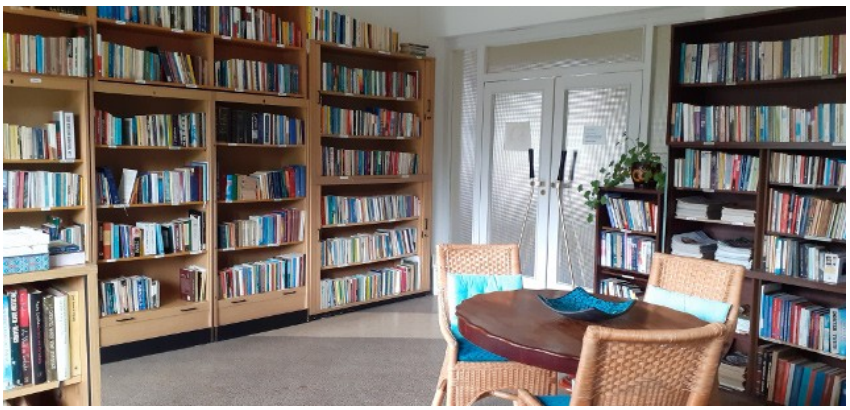

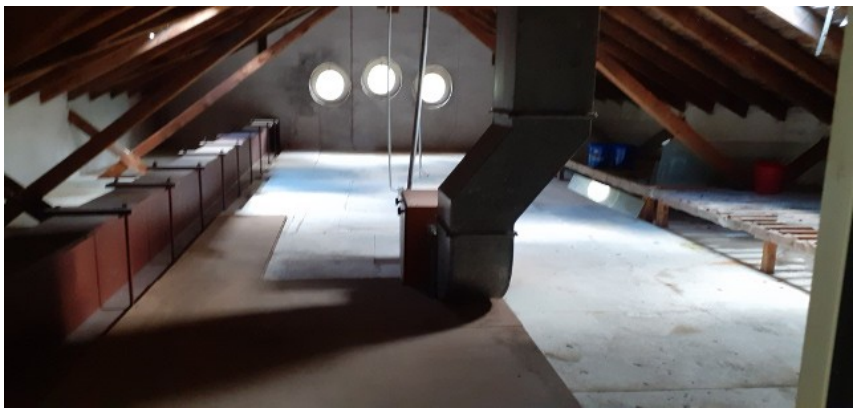

Frans en Bianca runnen de keuken voortreffelijk en maken iedere dag heerlijke maaltijden. Bianca helpt Joost in de tuin, Frans helpt Erik in het kantoor. Ik zelf ben meestal in het huisje en overal en nergens en verveel me nog steeds niet! Peter, Eleonora, Linda en Barbara zijn nu in Nederland. Wilma is erbij gekomen en is zeer creatief in het vele plannen bedenken en ze dan ook uitvoeren!

De dag na de ontvangst van de vorige nieuwsbrief, waren alle 15 fruitbomen die we in het najaar willen gaan planten, al toegewezen! Zo'n belangstelling hadden we niet verwacht! Zo leuk om mee te maken! En dat bracht ons meteen op het volgende idee. We willen een spaarpotje gaan maken voor ook andere toekomstige uitgaven, waar we door het coronagebeuren natuurlijk niet meteen aan toe kunnen komen. We denken dan bv aan een tweede tafeltennistafel, de kegelbaan weer herstellen, 1 of 2 e-bike's. Als je hieraan mee wil doen dmv geld storten kan dat op onze verenigingsrekening (DE40 4165 1770 0000 0210 89 tnv Freunde und Förderer von Savita). Onder vermelding van: spaarpotje-tafeltennistafel of spaarpotje-kegelbaan of spaarpotje- e-bike. Of misschien heb je zelf nog een ander idee. Neem dan even contact met ons op. Dan vermelden we het misschien in de volgende nieuwsbrief. Op die manier kan Savita ook een huis voor ons allemaal worden!!! We houden jullie op de hoogte als je geld uitgegeven is. Dat is altijd leuk om te weten!

Tot slot nogmaals: hopelijk komt er snel een andere tekst op de eerste bladzijde van de website!
En dus: tot spoedig weerziens!!!!